#crescere insieme

Suggerimenti utili su Instagram

UN PROGETTO CON I BAMBINI
FONDO PER IL CONTRASTO DELLA POVERTÀ EDUCATIVA MINORILE

un progetto selezionato da Con i Bambini
nell'ambito del Fondo per il contrasto alla povertà educativa minorile

#crescereinsieme

Un suggerimento per iniziare

Divertiti!
Sperimenta e crea immagini e post che stimolino la tua voglia di essere ***creativà****! Sentiti libera!*

Agli algoritmi e alle promozioni a pagamento ci penseremo più avanti, solo dopo aver sviluppato la tua ***"idea"***

#crescere insieme

UN PROGETTO CON I BAMBINI
FONDO PER IL CONTRASTO DELLA POVERTÀ EDUCATIVA MINORILE

Analizziamo qualche esempio da Instagram!

#crescereinsieme

#crescere insieme

UN PROGETTO CON I BAMBINI
FONDO PER IL CONTRASTO DELLA POVERTÀ EDUCATIVA MINORILE

#crescereinsieme

Esprimiti con i "tuoi" colori

I colori comunicano quello che sei, cosa fai e come lo fai.

Ti consiglio di pubblicare più foto che richiamino la ***stessa tavolozza di colori****.*
*Così crei un'****atmosfera*** *nel tuo profilo e sarai* ***riconoscibile****!*

#crescere insieme

UN PROGETTO CON I BAMBINI
FONDO PER IL CONTRASTO DELLA POVERTÀ EDUCATIVA MINORILE

Stimola la partecipazione

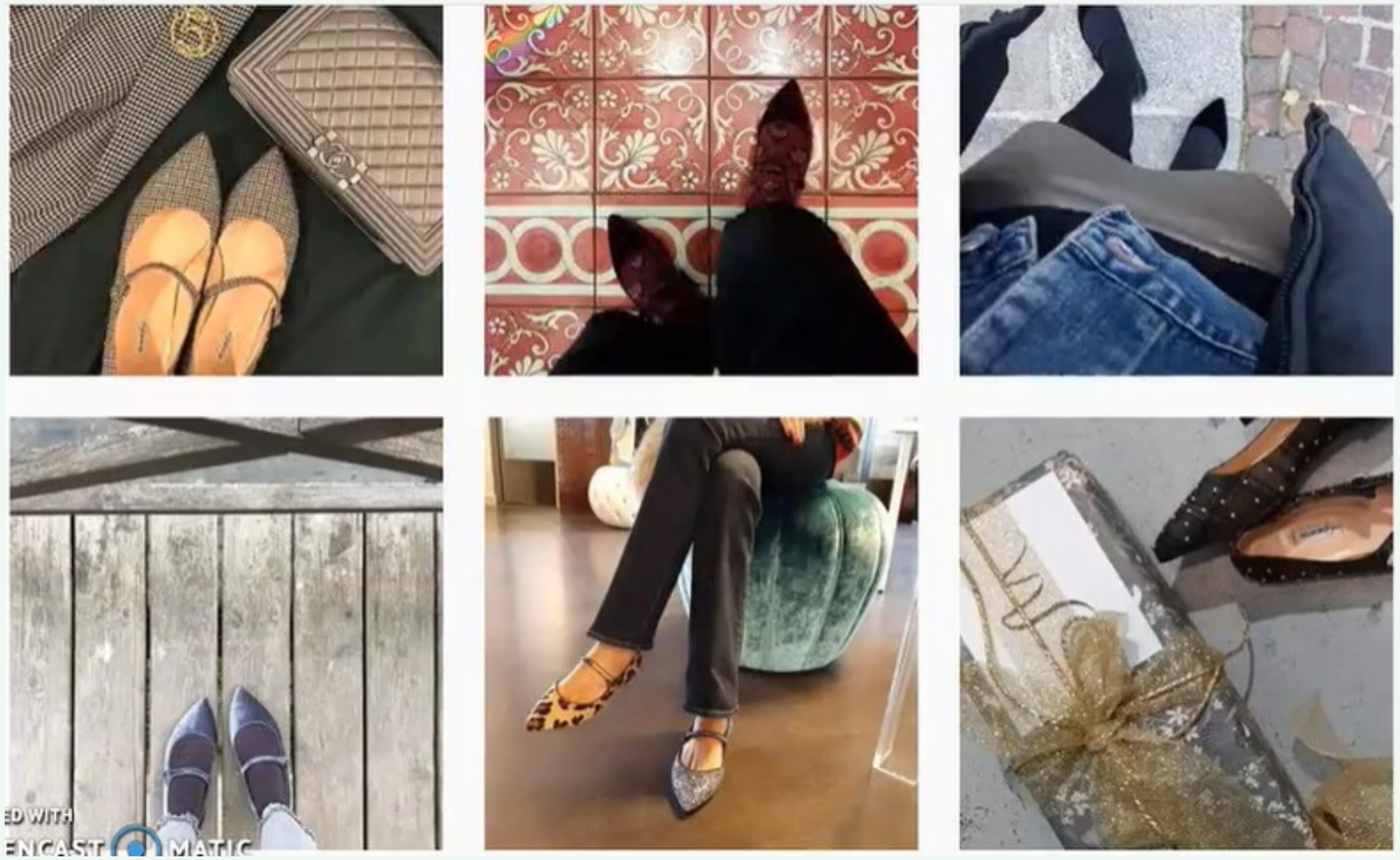

*Chiedi al tuo pubblico, ai tuoi clienti, alle tue amiche di **inviarti foto, video e storie** di loro che usano i prodotti che realizzi o vendi*

#crescereinsieme

#crescere insieme

UN PROGETTO CON I BAMBINI
FONDO PER IL CONTRASTO DELLA POVERTÀ EDUCATIVA MINORILE

Fatti vedere!

*Pubblica immagini e video di **te che realizzi le tue creazioni** o che svolgi il tuo lavoro.*

*In questo modo le persone di **affezioneranno** a te e avranno una prova della tua passione*

#crescere insieme

Sorridi! Non prenderti troppo sul serio

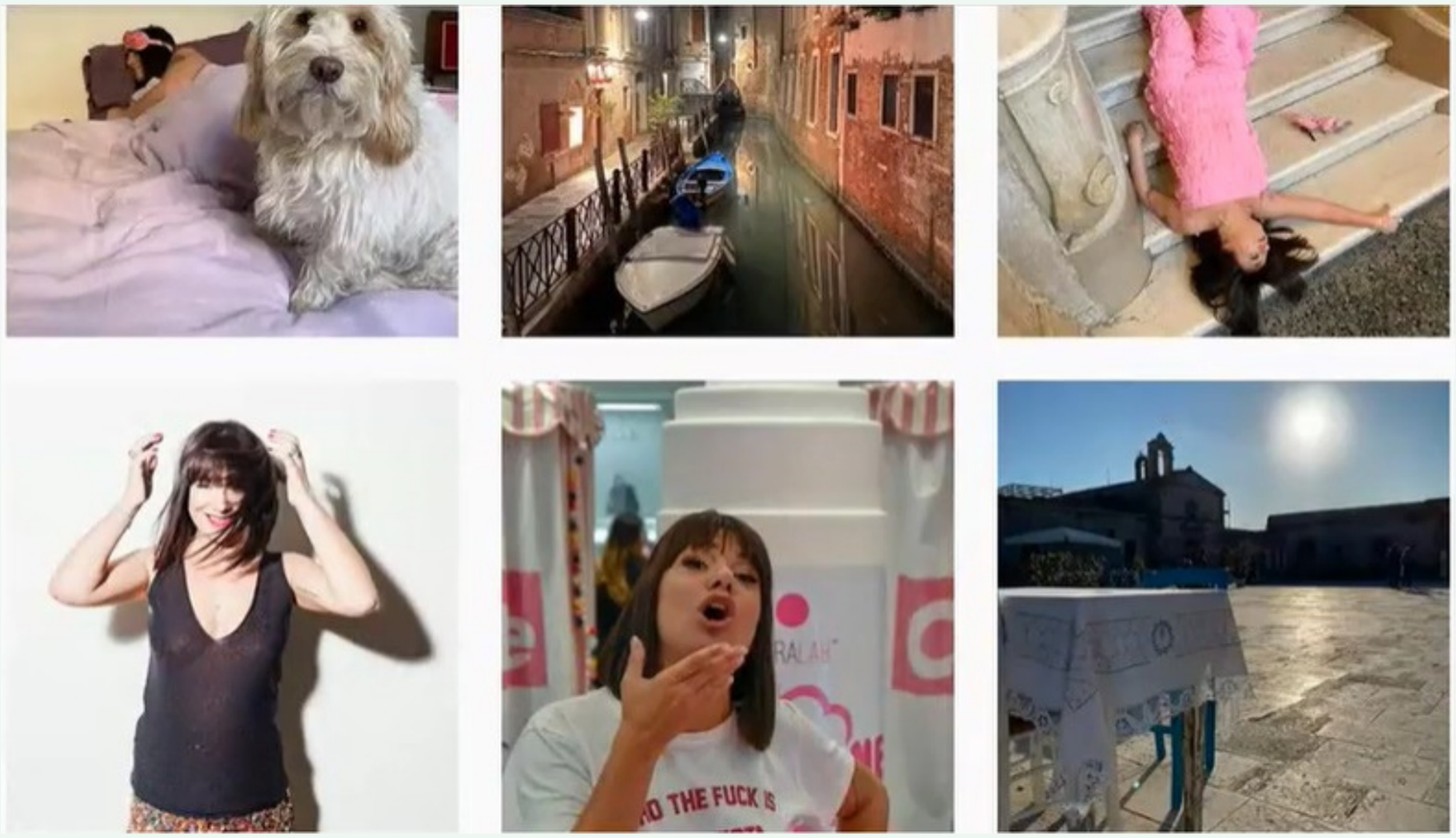

Basa sul gioco, sulla leggerezza, sulla simpatia, il tuo rapporto con i follower

#crescereinsieme

#crescere insieme

UN PROGETTO CON I BAMBINI
FONDO PER IL CONTRASTO DELLA POVERTÀ EDUCATIVA MINORILE

Alla prossima lezione!

Guarda di nuovo la lezione

09 **- Suggerimenti utili su Instagram**

https://www.oasisociale.it/formazione/social-04

UN PROGETTO CON I BAMBINI
FONDO PER IL CONTRASTO DELLA POVERTÀ EDUCATIVA MINORILE

un progetto selezionato da Con i Bambini
nell'ambito del Fondo per il contrasto alla povertà educativa minorile